Tracé : Carqueiranne - GR3variante

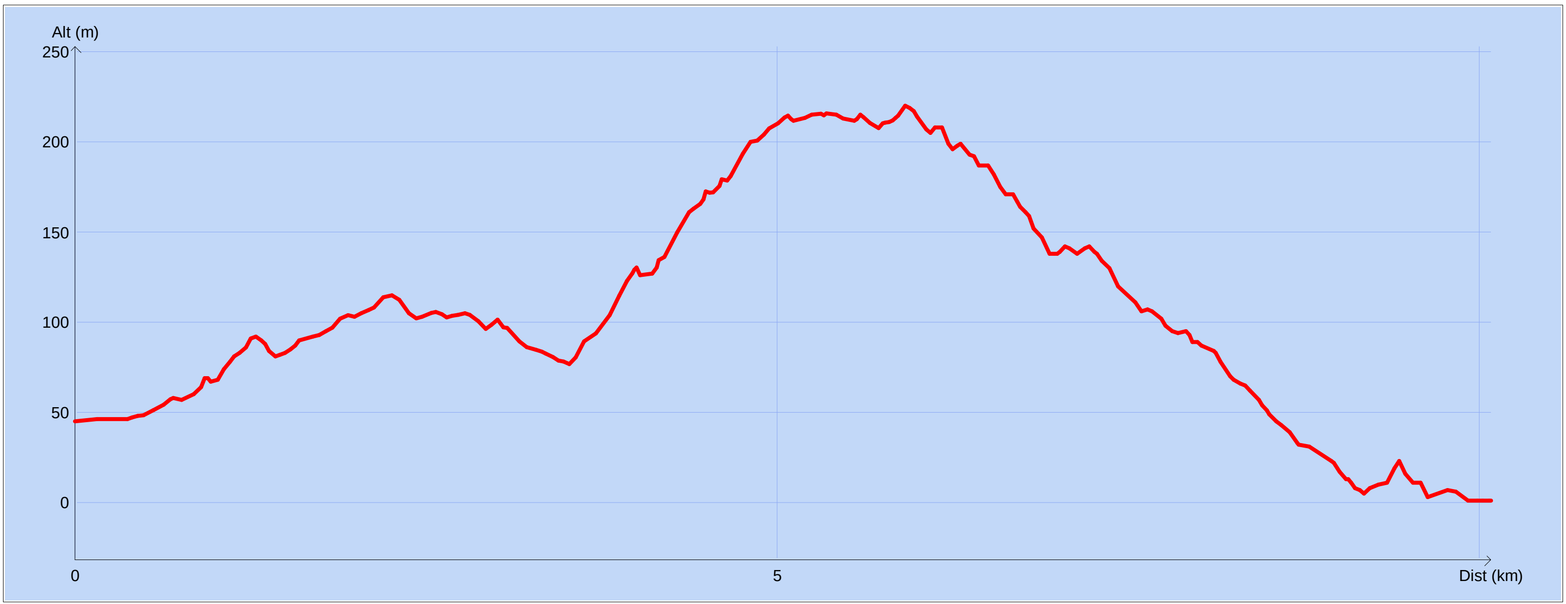

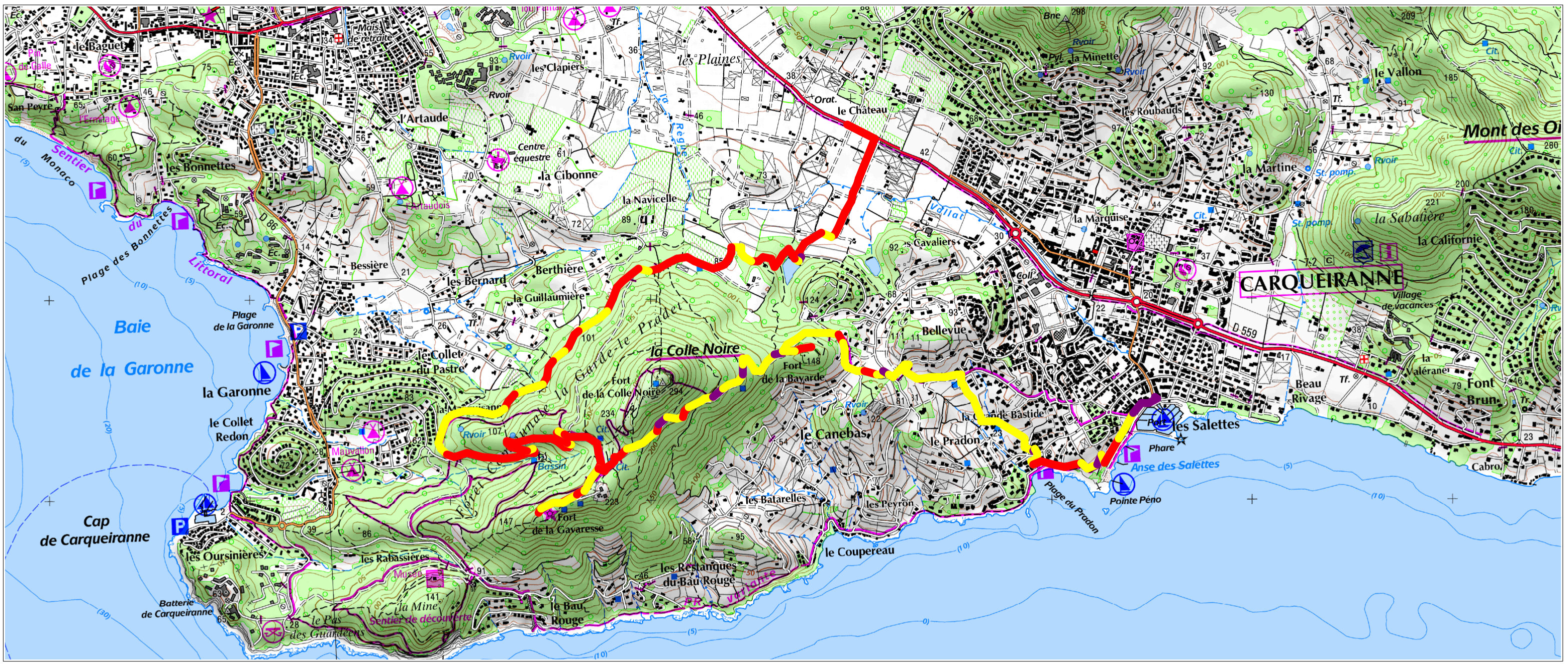

Copyright IGN

Distance totale : 10.115 km
Montée : 298 m
Descente : 342 m
Y Minimum : 1 m
Y Moyen : 107 m
Y Maximum : 220 m

Durée estimée : 02:41:12
Moyenne estimée : 3.8 km/h