Tracé : Le Plateau de Siou Blanc - GR1A

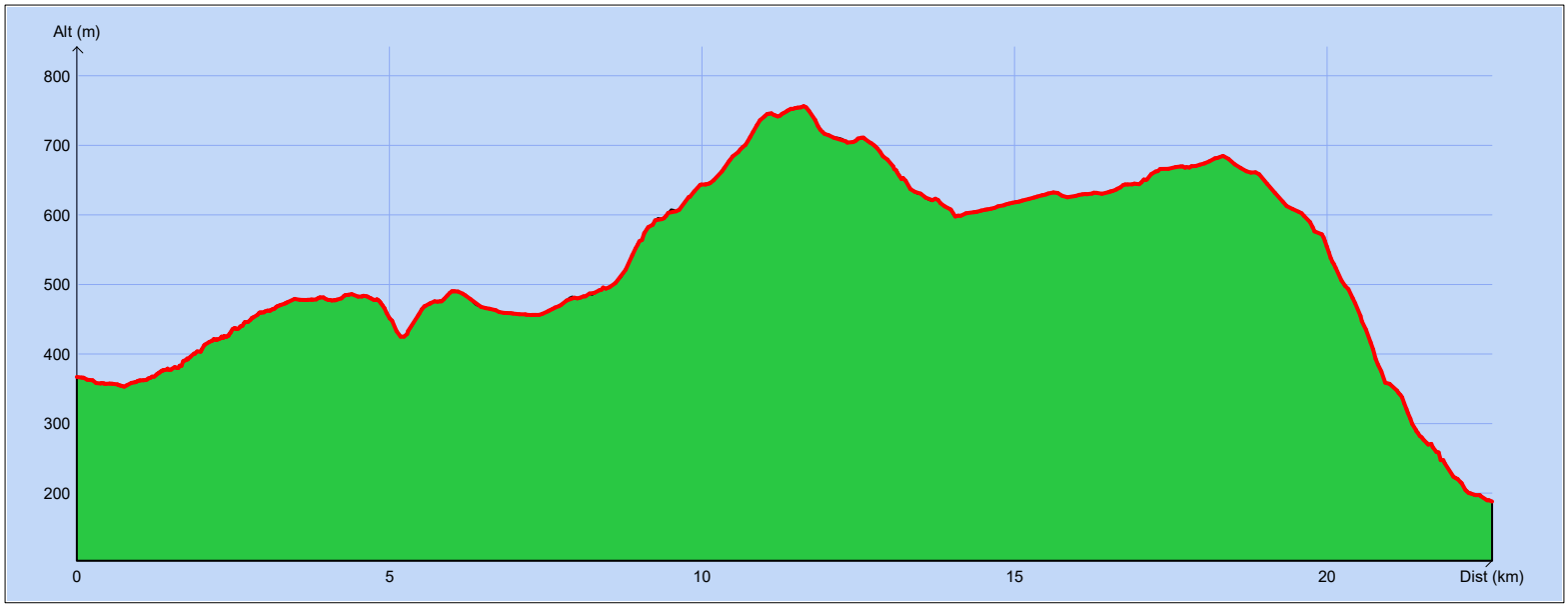

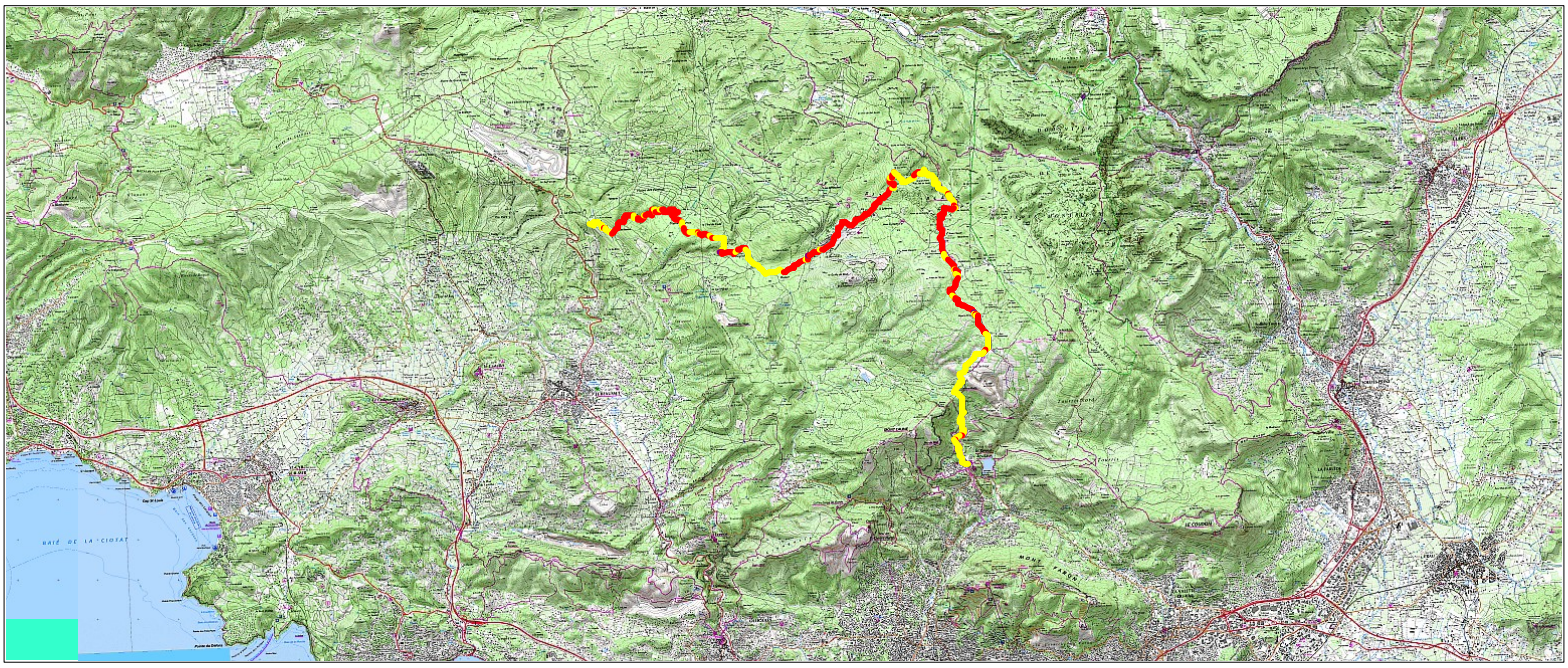

Copyright IGN

Distance totale	: 22.728 km	**Durée estimée**	: 05:16:28
Montée	: 640 m	**Moyenne estimée**	: 4.3 km/h
Descente	: 819 m		
Y Minimum	: 188 m		
Y Moyen	: 534 m		
Y Maximum	: 756 m		